LEADING FIGURE / EVERLASTING
MASTERPIECE / INFLUENTIAL

日本插画的领导者

这个主题下的创作者们是已经在一线持续活跃几十年的插画大师，他们至今仍旧不断影响着年轻一代的插画家们。在这里，你可以了解到日本插画界的传奇。

主视觉插画家：寺田克也

活跃在不同领域的画家，主要从事插画与漫画，游戏或动画的角色设计等。著有《西游奇传 大猿王》（集英社出版），《寺田克也ココ 10 年》《絵を描いて生きていく方法?》（PIE International 出版）等。

KATSUYA TERADA
REAL SIZE

TERADA KATSUYA
SKETCH

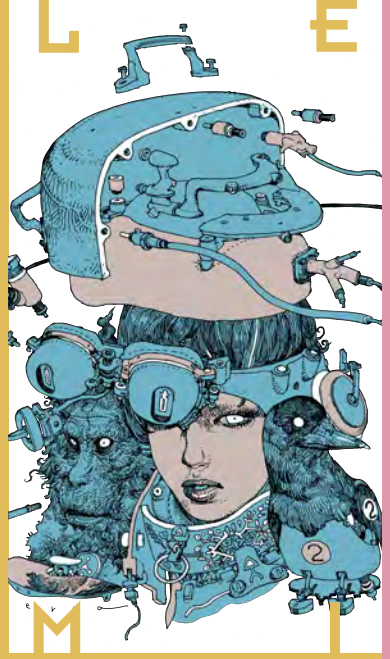

MAINSTREAM / ACG
AUTHENTIC / VIVID

漫画、动画、游戏的最前线

这个主题里，集合了日本引以为傲的漫画、动画和游戏行业中的插画家们。从漫画家和动画师们的画集，到动画的设定资料集里，你可以了解到日本最新的插画潮流。

主视觉插画家：Ilya Kuvshinov

出生于俄罗斯，目前居住在日本。2016年出版了首本画集《MOMENTARY》（PIE International 出版）。2017 年开始涉足日本动画界，曾为动画电影《生日幻境（Birthday Wonderland）》、动画《攻壳机动队 SAC_2045》担任角色设计。

ETERNAL

MOMENTARY

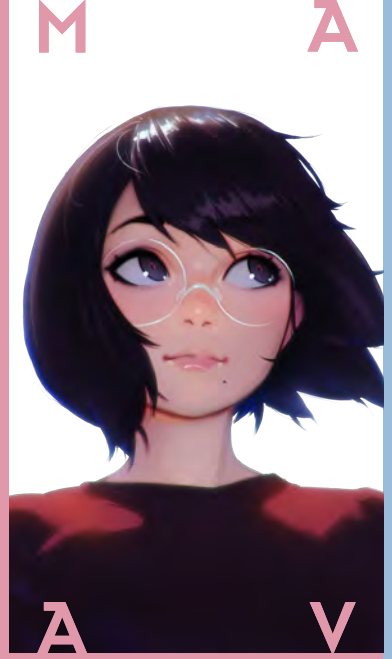

NEW GENERATION / BRIGHTEST
HOPE EDGY / STYLISH

社交媒体中的新星

这个主题集合了主要活跃在社交媒体上、备受年轻人喜爱与支持的插画家们。在这里，你能够遇到引领今后日本插画潮流的新星们。

主视觉插画家：Daisuke Richard

1994 年出生于滋贺县大津市。插画家、设计师。内衣爱好者。喜欢音乐、咖喱、鳕鱼子、冰可可、蜜瓜苏打水。虽然在东京工作，但想念着家乡滋贺，目前主要从事书籍制作相关，以及与企业和艺术家们合作设计周边商品。

USHIMITSUDOKI
-Midnight-

KIKANETSU

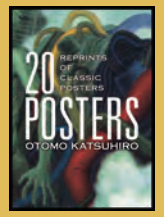
OTOMO KATSUHIRO
20 POSTERS

POSTERS
OTOMO KATSUHIRO×GRAPHIC DESIGN

Haruhiko Mikimoto
Character Design Archives
(Updated English Edition)

The Art of
Baron Yoshimoto

PAREIDOLIA
A Retrospective of Beloved and
New Works by James Jean

Zawa-zawa
Treasured Art Works of Ashley Wood

NEW TITLE!!

Shinji Higuchi
Special Effect's Field Notes :
Visual Plans and Sketches

Romantic Princess Style
A Collection of Art by Macoto Takahashi

NEW TITLE!!

Etoile:
The World of Princesses &
Heroines by Macoto Takahashi

Gadgetry
Shirow Miwa Design Archives
(Updated English Edition)

SUSHIO THE IDOL

THE ART OF POSUKA DEMIZU

PERSONA 5 the Animation
The Artworks

B: The Beginning Artworks

Houses with a Story
by Seiji YOSHIDA

FLEXIBLE
The Art of Yo Shimizu

NEW TITLE!!

Acky Bright B/W

Rooms
An Illustration and Comic Collection
by Senbon Umishima

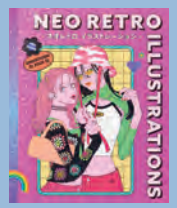
Neo Retro Illustrations

NEW TITLE!!

SOLEIL:
Illustration Lookbook

FASHION ILLUSTRATION BOOK
The Art of Tanaka

hyka reoenl Artwork
International Edition

WONDERLAND
The Art of Nanaco Yashiro

Polaris
The Art of Meyoco

Bad Boy Illustrations

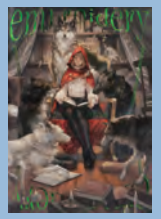
embroidery
The Art of Yoshioka

NEW TITLE!!

VSI wataboku ART BOOK

FOLLLOW ME!

FACEBOOK
@pieintlglobal

INSTAGRAM
@pie_comic_art

TWITTER
@pieintlglobal

Youtube
@PIE International

WEIBO
@PIE_International

Bilibili
@524281615

ABOUT PIE

PIE＝Pretty, Impressive, Entertaining

PIE International 成立至今已有30年，致力于向世界推广稀有且高品质的精美书籍，深受世界各地的创作者，视觉娱乐界的关注。PIE International 成立初期仅是一家杂货设计公司，而后改为出版为主要事业发展，坚持以“Sweet and Fresh”为重要核心理念并专注于书籍出版。我们期许成为“魅力文化、优秀创作者与世界接轨的桥梁”，将动人的文化与才能分享给日本以及世界，持续传达“这个看起来好棒！好厉害”的理念。这是 PIE 出版社成立的初衷，也是存在的价值，希望世人都能感受 Pretty，Impressive，Entertaining 世界的美好。

CONTACT US

PIE International Inc.

2-32-4, Minami-Otsuka, Toshima-ku,
Tokyo 170-0005 JAPAN
TEL: +81 3-5395-4818
FAX: +81 3-5395-4830
E-mail: international@pie.co.jp
URL: http://www.pie.co.jp/english

Website

Sign-Up for Newsletter

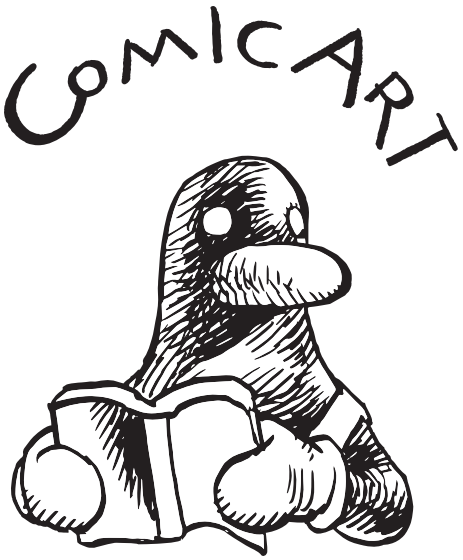

PIE

Comic Art Title Line-Up

Asia/Oceania

North America

Europe and
Other region